

เลขที่ ก.๓.บส.(ปน.) ๑๘๘๐ /๒๕๖๒

ชื่อผู้รับ นายภักพงษ์ วงษ์พันธ์ุท่า

ชื่อผู้ส่ง นายวันชัย ประเสริฐสม

วันที่ ๒๔ กันยายน ๒๕๖๒

ตำแหน่ง อ.ก.บ.บ.(ก.๓)

ตำแหน่ง นบท.๙ ปฏิบัติงานแทน ผจก.กฟอ.บางเลน

ด้วยการไฟฟ้า อ.บางเลน จะขอตัดไฟเพื่อปฏิบัติงาน เพื่อป้กเสาแรงสูง ตามแผนผังสังเขปแนบ จำนวน ๑ แผ่น ดังนี้

ที่	ฟีดเดอร์	วัน/เดือน/ปี	ตั้งแต่เวลา	ถึงเวลา	ลักษณะงานที่ปฏิบัติ/ บริเวณ	จาก	ถึง	ผู้ควบคุม งาน
๑.	115 KV	6 ต.ค.62	08.00 น.	17.00 น.	ปักเสา พาดสาย ไป บริษัทวู้ดต้า	จุดปลดDDEจุด A	บ.ดีสโตน-สถานีบางเลน	ว่าที่ รต. บุญฤทธิ์ พันธบุตร
๒.	06 BEA	6 ต.ค.62	08.00 น.	17.00 น.		BEA06S-27	Dis ชั่วคราว โลตัส- BEA09S-06-BEA09S-10- BEA06S-19- DIS ชค. โรงแรมคุ้มหม่อมไฉไล	พขง.๕ ผกส.
๓.	08 BEA	6 ต.ค.62	08.00 น.	17.00 น.		BEA08S-04	BEA08S-08 BEA08S-06	

พื้นที่ที่มีผู้ใช้ไฟได้รับผลกระทบ(ไฟดับ) น.โซล่าตัวไทรทองไทรน้อย ม.๒.๔.๕ บางเลน บ้านทองคั่ง

ผู้ประสานงานการดับไฟ ชื่อ นายวินัย หอยสังข์ทอง ตำแหน่ง หน.ปน. โทร ๐๘๙-๕๕๑๑๕๑๕

พื้นที่ ที่ขอตัดไฟปฏิบัติงานมีสายเคเบิลใยแก้วนำแสงของ กฟภ. (หากมีโอกาสชำรุด ผศ.กรส.(ก.๓) จะไปตรวจสอบก่อนปฏิบัติงาน)

๑. มีสายเคเบิลใยแก้วนำแสง ๑.๑ | มีโอกาสชำรุด ๑.๒ | ไม่มีโอกาสชำรุด

๒. / ไม่มีสายเคเบิลใยแก้วนำแสง

หมายเหตุ จุดปลด DE ๑๑๕ เควี ชุดHotline กระเช้าเป็นผู้ปลด

(นายวันชัย ประเสริฐสม)

ตำแหน่ง นบท.๙ ปฏิบัติงานแทน ผจก.กฟอ.บางเลน

สำหรับแผนกควบคุมการจ่ายไฟ (ผคฟ.) กฟภ.๓

เรียน อ.ก.บ.บ.(ก.๓)

ผคฟ. พิจารณาแล้วเห็นควร

อนุมัติให้ดับไฟตามคำขอชื่อ..... ฟีดเดอร์..... จาก..... ถึง.....

ในวันที่..... ตั้งแต่เวลา..... น. ถึง..... น. ตามใบสั่งทำสวิตซ์ซึ่งเลขที่.....

อนุมัติให้ดับไฟตามคำขอชื่อ..... ฟีดเดอร์..... จาก..... ถึง.....

ในวันที่..... ตั้งแต่เวลา..... น. ถึง..... น. ตามใบสั่งทำสวิตซ์ซึ่งเลขที่.....

พนักงานศูนย์ฯ นาย..... ประสานงานการขอตัดไฟ.....

(.....)

สำหรับผู้อนุมัติ

ที่ ก.๓ กปบ.(คฟ.)

เรียน ผจก.....

อก.บช.(ก.๓), อก.วว.(ก.๓)

อนุมัติ และแจ้ง จป. เพื่อตรวจสอบความปลอดภัย

พร้อมทั้งลงข้อมูลแจ้งแผนดับไฟลงใน www.pea.co.th

ขั้นตอนการสวิตซ์..... แผ่น

แผนผังแนบ..... แผ่น

ผจก..... (สถานี.....)

เพื่อทราบ และจัดพนักงานเข้าปฏิบัติงานร่วมกับศูนย์ฯ นครปฐม

ตั้งแต่วันที่..... น. เป็นต้นไป จนกว่างานจะแล้วเสร็จ

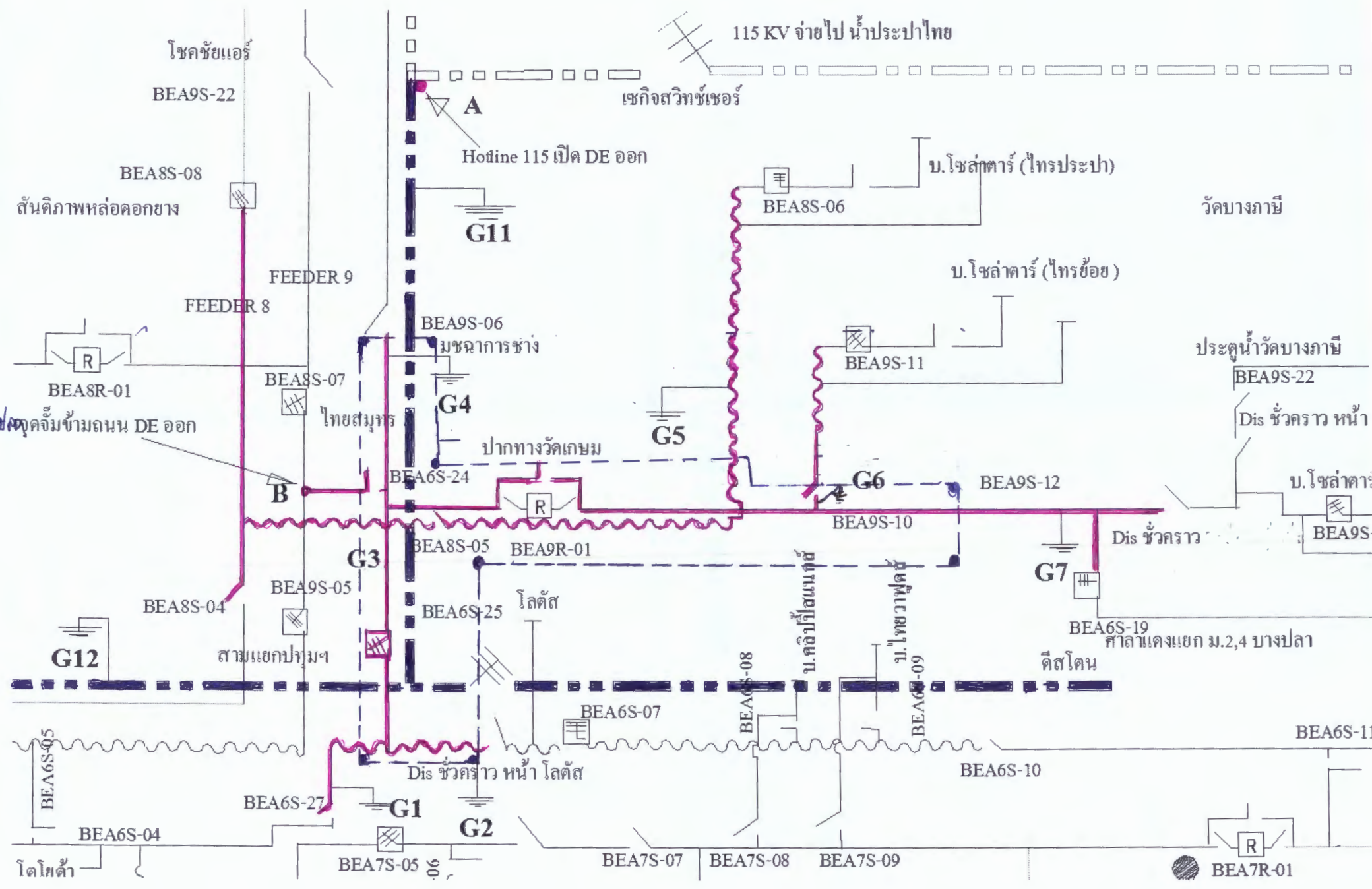

โซลาร์แอร์

BEA9S-22

115 KV จ่ายไป น้ำประปาไทย

เซกิสวิทช์เซอร์

Hotline 115 เปิด DE ออก

บ.โซลาร์ (โทรประปา)

BEA8S-08

สันติภาพหล่อดอกยาง

G11

BEA8S-06

วัดบางภาษี

FEEDER 9

บ.โซลาร์ (โทรชัย)

FEEDER 8

BEA9S-06

BEA9S-11

ประตูน้ำวัดบางภาษี

BEA8R-01

BEA8S-07

มฆฉากร่าง

G5

BEA9S-22

ตู้ควบคุมข้ามถนน DE ออก

ไทยสมุทร

ปากทางวัดเกษม

Dis ชั่วคราว หน้า

B

BEA6S-24

R

BEA9S-10

BEA9S-12

บ.โซลาร์

Dis ชั่วคราว

BEA9S-

G3

BEA8S-05

BEA9R-01

G7

BEA8S-04

BEA9S-05

BEA6S-25

โลตัส

BEA6S-19

สามแยกปฐมฯ

บ.ลิปโปไลเน็กซ์

บ.ไทยวาฟูลซ์

ศาลาแดงแยก ม.2,4 บางปลา

G12

ดีสโตน

BEA6S-05

BEA6S-07

BEA6S-08

BEA6S-09

BEA6S-11

Dis ชั่วคราว หน้า โลตัส

BEA6S-10

BEA6S-27

G1

G2

BEA6S-04

BEA7S-05

BEA7S-07

BEA7S-08

BEA7S-09

BEA7R-01

โดโด้